PLANIMETRIA DI PROGETTO

SCALA 1:5.000

"C01"
COLLEGAMENTO ALL'AUTOSTAZIONE DI REGGIOLO ROLO

"S01"
AUTOSTAZIONE REGGIOLO-ROLO

"I01"
INTERCONNESSIONE CON A22 MODENA-BRENNERO

INIZIO INTERVENTO DI PROGETTO

COMUNE DI GONZAGA

COMUNE DI MOGLIA

COMUNE DI REGGIOLO

COMUNE DI ROLO

COMUNE DI FABBRICO

COMUNE DI NOVI DI MODENA

REGIONE LOMBARDIA
PROVINCIA DI MANTOVA

REGIONE EMILIA-ROMAGNA
PROVINCIA DI MODENA

REGIONE EMILIA-ROMAGNA
PROVINCIA DI REGGIO EMILIA

AUTOSTRADA BOLOGNA-PADOVA (A13)

A22 MODENA-BRENNERO

BOLOGNA-PADOVA

FERROVIA VERONA-MODENA

FERROVIA BOLOGNA-VERONA

VIADOTTO SU AUTOSTRADA A22

VIADOTTO SU S.P. N°413 ROMA

PONTE SUL FIUME PO

PONTE SUL CANALE DIVERSIVO

PONTE SUL CANALE NAVIGABILE

PONTE SUL CANALE CONSORZIO

PONTE SUL CANALE SCOLMATORE

PONTE SUL CANALE SCOLMATORE DI MODENA

PONTE SUL CANALE SCOLMATORE DI REGGIO

PONTE SUL CANALE SCOLMATORE DI REGGIO-MODENA

PONTE SUL CANALE SCOLMATORE DI REGGIO-MODENA (CONFINE PROVINCIA DI REGGIO-MODENA)

QUADRO D'UNIONE

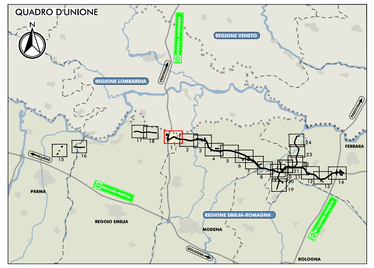

LEGENDA

TERRITORIO

- CONFINI REGIONALI
- CONFINI PROVINCIALI
- CONFINI COMUNALI
- CORSI D'ACQUA E PRESENZE IDROGRAFICHE PRINCIPALI

INFRASTRUTTURE DI PROGETTO

- TRACCIATO AUTOSTRADALE DI PROGETTO
- INTERVENTI LOCALI DI COLLEGAMENTO VIARIO AL SISTEMA AUTOSTRADALE
- VIABILITÀ DI ADDUZIONE AL SISTEMA AUTOSTRADALE
- AREE DI MITIGAZIONE

INFRASTRUTTURE ESISTENTI

- AUTOSTRADE
- FERROVIE
- STRADE STATALI
- STRADE PROVINCIALI

ACCESSO AI FONDI AGRICOLI

- PUNTI DI ACCESSO AI FONDI
- NUOVA VIABILITA' DI ACCESSO
- VARIANTI A VIABILITA' ESISTENTE
- STRADE DI ACCESSO ESISTENTI

INDIRIZZI PRODUTTIVI DELLE AZIENDE AGRICOLE IN BUFFER (fonte dati SIAR)

- CEREALICOLO
- FRUTTICOLO
- BOVINI DA LATTE
- BOVINI DA CARNE
- SUINI
- OVICAPRINI
- AVICOLI
- ALTRO

IL CONCEDENTE

Regione Emilia-Romagna

IL CONCESSIONARIO

ARC AUTOSTRADA REGIONALE CISPADANA

AUTOSTRADA REGIONALE CISPADANA

DAL CASELLO DI REGGIOLO-ROLO SULLA A22 AL CASELLO DI FERRARA SUD SULLA A13

CODICE C.U.P. E81B08000060009

INTEGRAZIONI AL PROGETTO DEFINITIVO E SIA COME RICHIESTO CON COMUNICAZIONE PROT. DVA-2013-0014126 DEL 17.06.2013 DEL MINISTERO DELL'AMBIENTE E DELLA TUTELA DEL TERRITORIO E DEL MARE (MATTM)

SEZIONE NOTA MATTM: GENERALE

PLANIMETRIA DELLE VIABILITA' DI ACCESSO AI FONDI AGRICOLI - TAV 1/24

IL PROGETTISTA

Ing. Emilio Salvi
Albo Ing. Reggio Emilia n° 945

IL CONCESSIONARIO

Autostrada Regionale Cispadana S.p.A.
IL PRESIDENTE
Graziano Pattarini

IDENTIFICAZIONE ELABORATO

ALLEGATO GEN 1.1.3.1

DATA LUGLIO 2013

SCALA 1 : 5000

IL PRESENTE DOCUMENTO NON POTRA' ESSERE COPIATO, RIPRODOTTO O ALTRIMENTI PUBBLICATO, IN TUTTO O IN PARTE, SENZA IL CONSENSO SCRITTO DEL CONCEDENTE. OGNI UTILIZZO NON AUTORIZZATO SARA' PERSEGUITO A NORMA DI LEGGE
THE CONTENT OF THIS DOCUMENT MAY NOT BE COPIED, REPRODUCED OR PUBLISHED, EITHER IN PART OR IN ITS ENTIRETY, WITHOUT THE WRITTEN CONSENT OF THE CONCESSIONAIRE. UNAUTHORIZED USE SHALL BE PROSECUTED AT LAW.