Legenda

Tracciato di Progetto

- nuovo sostegno, 132 kV
- nuova linea aerea a 132 kV
- nuova linea in cavo interrato a 132 kV

Alternative al Tracciato di Progetto

- nuovo sostegno, 132 kV, Alternativa A
- nuovo sostegno, 132 kV, Alternativa B
- nuovo sostegno, 132 kV, Alternativa C
- nuova linea aerea a 132 kV Alternativa A
- nuova linea aerea a 132 kV Alternativa B
- nuova linea aerea a 132 kV Alternativa C
- nuova linea in cavo interrato a 132 kV alternativa A

Ottimizzazioni del Tracciato di Progetto e delle alternative

- nuovo sostegno, 132 kV
- ottimizzazione nuova linea aerea a 132 kV

- limite comunale

Impianti esistenti

- Stazione non RTN e Cabina Primaria
- SE esistente

Linee elettriche esistenti

- 132kV RTN Aerea

ORDINE DEGLI INGEGNERI PROVINCIA DI CHIETI
INGEGNERE PIER PAOLO CURATOLO
Albo n. 3824

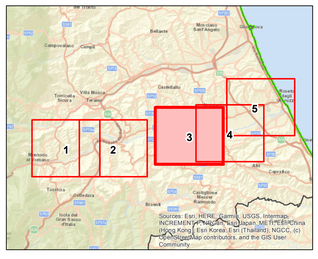

0 250 500 1.000 1.500 m

N

REVISIONI					
00	dicembre 2019	emissione definitiva	IT Curatolo L. Manzone	Andrea Sempronio ING-PRE-IAM	Nicoletta Rinaldiani ING-PRE-IAM
N	DATA	DESCRIZIONE	ELABORATO	VERIFICATO	APPROVATO

CODIFICA DELL'ELABORATO

DGER12002B1028552

Terna Rete Italia — TERNA GROUP

TITOLO

Riassetto della rete a 380 kV e a 132 kV in Provincia di Teramo

INTEGRAZIONI ALLO STUDIO DI IMPATTO AMBIENTALE

(RICHIESTA CTVA U.0001705 DEL 15.05.2019, FORMALIZZATE DALLA DVA CON PROT.U 0013208 DEL 22.05.2019)

Carta geologica

NOME DEL FILE	FORMATO	SCALA	FOGLIO
DGER12002B1028552_3.pdf	A0	1:10.000	3 di 6

GOLDER

Questo documento contiene informazioni di proprietà Terna SpA e deve essere utilizzato esclusivamente dal destinatario in relazione alle finalità per le quali è stato rilevato. E' vietata qualsiasi forma di riproduzione o divulgazione senza l'esplicito consenso di Terna SpA.
This document contains information proprietary to TERNA S.p.A. and it will have to be used exclusively for the purposes for which it has been furnished. Whichever shape of spreading or reproduction without the written permission of TERNA S.p.A. is prohibit.

CERT n.9175 Rev.
ISO 9001:2008