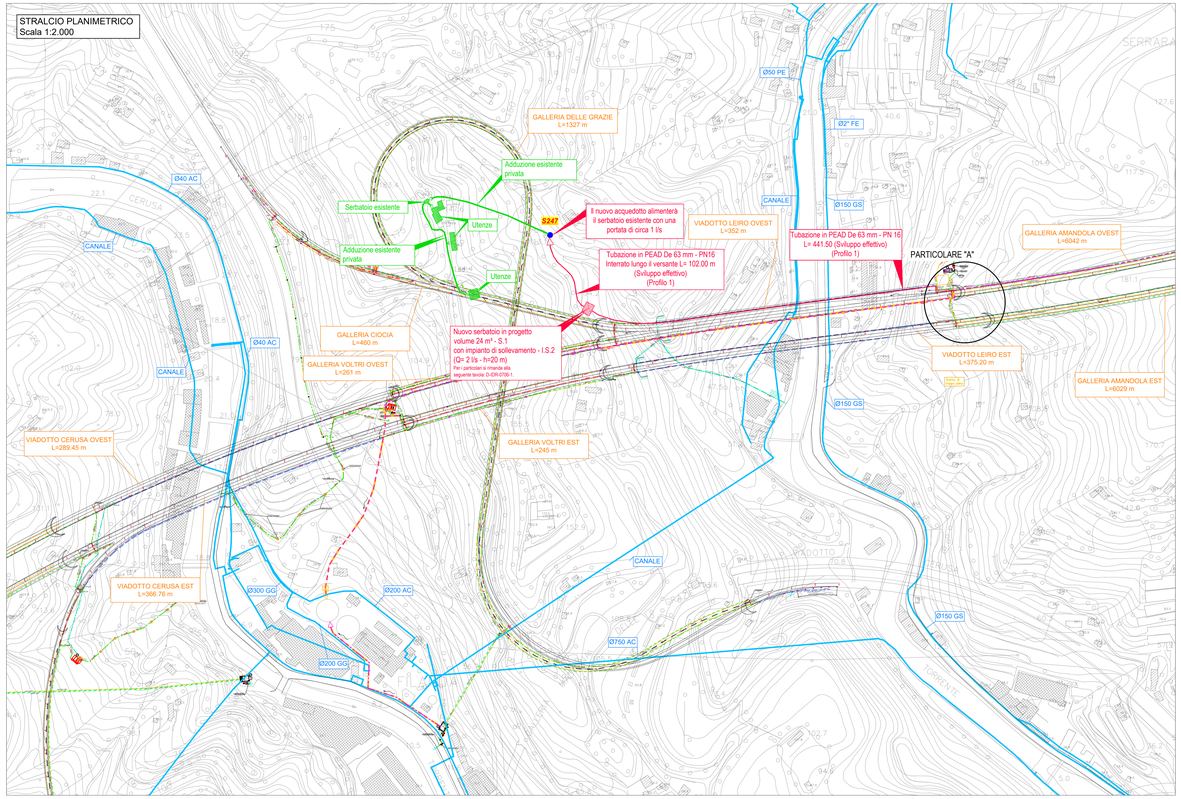
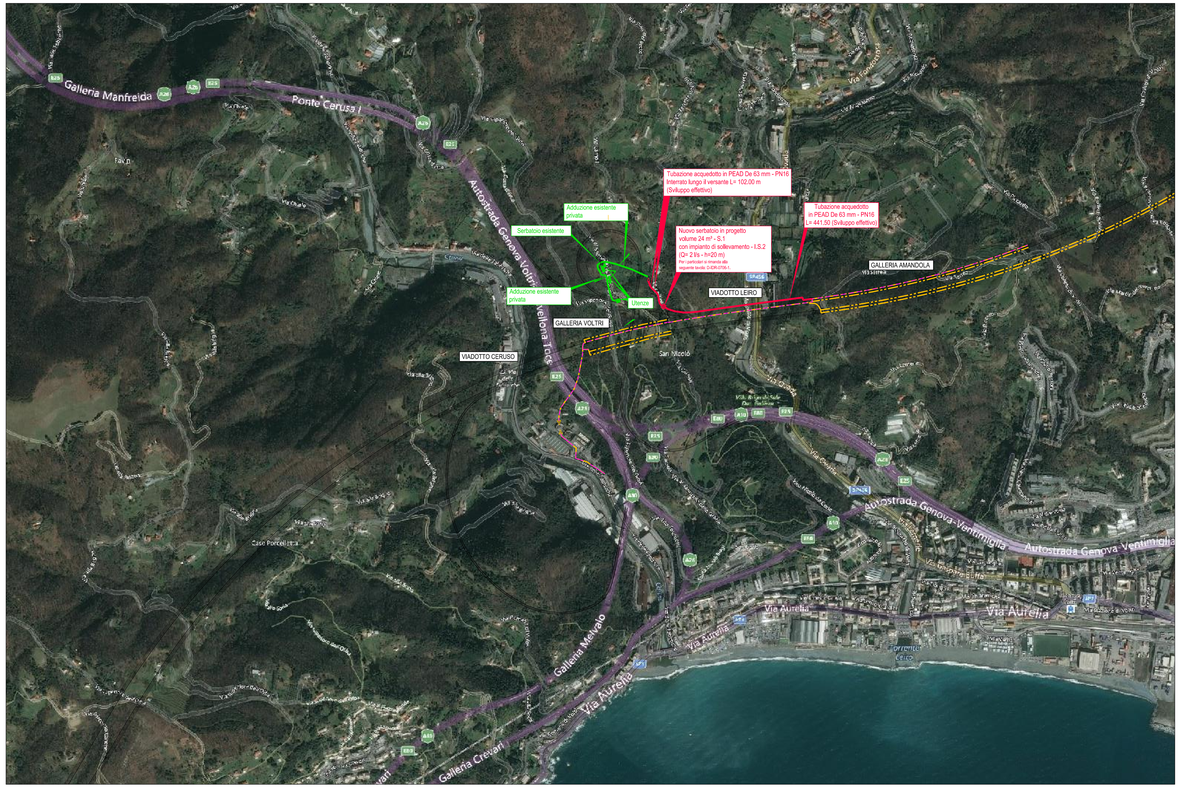
STRALCIO PLANIMETRICO
Scala 1:2.000

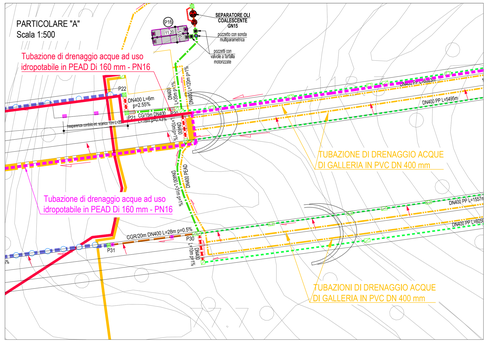


LEGENDA

- Tubazione acquedotto gestione Iren Acqua S.p.A.
- Adduzione acquedotto esistente gestione privata
- Ø... AC — Tubazioni in acciaio
- Ø... FE — Tubazioni in ferro
- Ø... GG — Tubazioni in ghisa grigia
- Ø... GS — Tubazioni in ghisa sferoidale
- Ø... PE — Tubazioni polietilene
- Tubazione in progetto
- Tracciato ferrovia esistente
- Tracciato autostradale in progetto
- S247 — Captazioni a rischio oggetto di ripristino/sostituzione S247
- Utenze



PARTICOLARE "A"
Scala 1:500



autostrade per l'italia

NODO STRADALE E AUTOSTRADALE DI GENOVA

Adeguamento del sistema
A7 - A10 - A12

PROGETTO ESECUTIVO

SOMME A DISPOSIZIONE

GALLERIA AMANDOLA

IPOTESI DI RIPRISTINO DELLE SORGENTI A RISCHIO IMPATTO

AREA N°2 VOLTRI
PLANIMETRIA DI PROGETTO

IL PROGETTISTA SPECIALISTICO	IL RESPONSABILE INTEGRAZIONE PRESTAZIONI SPECIALISTICHE	IL DIRETTORE TECNICO
Ing. Pietro De Paoli Ord. Ingg. Pavia n.1729 RESPONSABILE IDROLOGIA E IDRAULICA	Ing. Sara Frisano Ord. Ingg. Genova N. 5815A	Ing. Orlando Mazza Ord. Ingg. Pavia N. 1496 PROGETTAZIONE NUOVE OPERE AUTOSTRADALI

CODICE IDENTIFICATIVO

RIFERIMENTO PROGETTO				RIFERIMENTO ELABORATO				ORDINATORE
Codice Commessa	Lotto / Sub-Prog. / Cod. Appalto	Fase	Capitolo	Paragrafo	W B S	Pista /Canale	Tip.	Progressiva	Rev.	n.a.
110717	LL00	PE	SD	G06	GN06U	PL000	D	I D R	2000	1	SCALA: Varie

REVISIONE		
n.	data	
1	LUGLIO 2018	
0	DICEMBRE 2018	
-	-	
-	-	
-	-	
-	-	

spea ENGINEERING — Atlantia

PROJECT MANAGER: Ing. Sara Frisano, Ord. Ingg. Genova N. 5815A
SUPPORTO SPECIALISTICO:
REDATTO:
VERIFICATO:

VISTO DEL COMMITTENTE
autostrade per l'italia
IL RESPONSABILE UNICO DEL PROCEDIMENTO
Ing. Alberto Selleri

VISTO DEL CONCEDENTE
Ministero delle Infrastrutture e dei Trasporti
DIPARTIMENTO PER LE INFRASTRUTTURE, GLI AFFARI GENERALI ED IL PERSONALE
STRUTTURA DI VIGILANZA SULLE CONCESSIONARIE AUTOSTRADALI

IL PROGETTO, GLI ELABORATI NEL FORMATO CARTACEO, GRAFICO, E NUMERICO (SU SUPPORTO INFORMATICO) E OGNI ALTRO DOCUMENTO O FILE ELETTRONICO CHE COMPONGONO LA PRESENTE OPERA DELL'INGEGNO SONO DI ESCLUSIVA PROPRIETÀ DI ASPI S.P.A. E NON POSSONO ESSERE UTILIZZATI, DIFFUSI, COPIATI O RIPRODOTTI IN ALCUN MODO, NEMMENO PARZIALMENTE, SENZA AUTORIZZAZIONE SCRITTA DI ASPI S.P.A. (L. 633/1941 E SMI). ASPI SI RISERVA OGNI AZIONE CIVILE E PENALE IN OGNI SEDE GIUDIZIARIA NAZIONALE E INTERNAZIONALE.