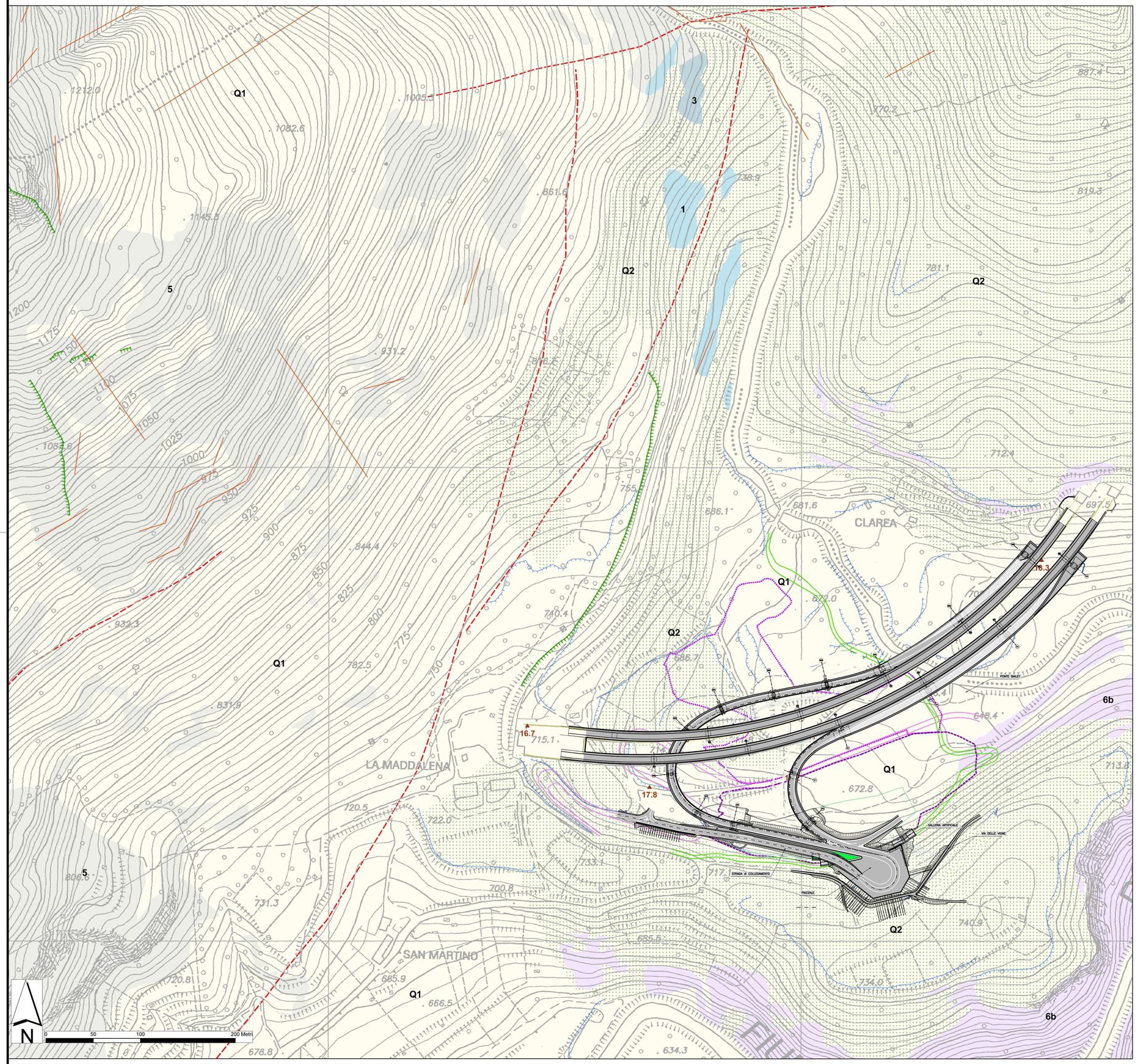


Legenda

Geologia

- Depositi antropici
- Depositi alluvionali di fondovalle
- Depositi torrentizi
- Depositi alluvionali antichi
- Depositi di conoide alluvionale/misto
- Coltre detritico-colluviale
- Depositi fluvioglaciali
- Depositi glaciali di ablazione
- Depositi glaciali alloranti
- Depositi glaciali indifferenziati
- Detrito di falda
- Accumuli di frane di crollo
- Cataclasiti carbonatiche
- Gneiss aplitici
- Scisti carbonatici filladici
- Marmi dolomitici

Geomorfologia

- Principali scarpate di erosione
- Nicchia di distacco
- Orli di terrazzo
- Blocco
- Percorso di caduta
- Conoide alluvionale/misto

Ipotesi svincolo Chiomonte soluzione 4 bis

- Pila autostrada
- Autostrada esistente
- Svincolo soluzione 4 bis
- Pile dello svincolo e muri di protezione
- Scarpate e/o rilevati in progetto
- Area di cantiere
- Area di deposito
- Viabilita Borgata Clarea
- Viabilità di cantiere

Elementi strutturali

- faglia certa
- faglia probabile
- scistosità s1
- giunti

Legenda

Complesso Idrogeologico / Complexe hydrogéologique		Permeabilità (classi AFTES) / Perméabilité (casses AFTES)			
Cod.	Litotipo / Lithotype	<1E-8	1E-8>K>1E-6	1E-6>K>1E-4	>1E-4
1	Carniole, breccia tettonoche				
3	Marmi dolomitici				
5	Gneiss aplitici, micascisti e calcescisticoti				
6b	Scisti carbonatici filladici				
Q1	Riporto antropico, depositi torrentizi,depositi alluvionali antichi, depositi di conoide alluvionale misto, coltredetritico-colluviale, depositi fluvioglaciali, detrito di falda, accumuli di frana di crollo				
Q2	Depositi glaciali indifferenziati, depositi glaciali alloranti, depositi glaciali di ablazione,				

Indagini preesistenti

- Piezometri (soggiacenza falda in m)

Geomorfologia

- Principali scarpate di erosione
- Orli di terrazzo

Elementi strutturali

- faglia certa
- faglia probabile
- giunti

RELAZIONE DI RIFERIMENTO : Doc. 104CC16166NV02I0ERIID0130

TUNNEL EURALPIN LYON TURIN

SITAF S.p.A

NUOVA LINEA TORINO LIONE - NOUVELLE LIGNE LYON TURIN
PARTE COMUNE ITALO-FRANCESE - PARTIE COMMUNE FRANCO-ITALIENNE
SEZIONE TRANSFRONTALIERA PARTE IN TERRITORIO ITALIANO
SECTION TRANSFRONTALIERE PARTIE EN TERRITOIRE ITALIEN

LOTTO COSTRUTTIVO 1/LOT DE CONSTRUCTION 1
CANTIERE OPERATIVO 04C/CHANTIER DE CONSTRUCTION 04C
SVINCOLO DI CHIOMONTE IN FASE DI CANTIERE -
ECHANGEUR DE CHIOMONTE DANS LA PHASE DE CHANTIER
PROGETTO ESECUTIVO - ETUDES D'EXECUTION
CUP C11J05000030001 - CIG 6823295927

IDROLOGIA E IDRAULICA
CARTA IDROGEOLOGICA

Indice	Date / Data	Modifications / Modifiche	Etabli par / Concepito da	Vérifié par / Controllato da	Autorisé par / Autorizzato da
0	30/04/2017	Prima emissione Première diffusion	C.BELTRAMI (-)	L.BARBERIS (MUSINET ENG.)	F.D'AMBRA (MUSINET ENG.)
A	30/09/2018	Revisione a seguito commenti TELT Révision suite aux commentaires TELT	C.BELTRAMI (-)	L.BARBERIS (MUSINET ENG.)	F.D'AMBRA (MUSINET ENG.)
B	29/06/2018	Modifica titolo progetto/ Modifications titre du project	R.BOERO (MUSINET ENG.)	L.BARBERIS (MUSINET ENG.)	L.BARBERIS (MUSINET ENG.)

Cod. Lav. / Cod. Trav.	Lotto/Lot	Contratto/Contrat	Opera/Oeuvre	Tratto/Tronçon	Parte/Partie
1	04	CC16166	NV02	I	0

Fase/Phase	Tipo documento/Type de document	Oggetto/Object	Numero documento/Numéro de document	Indice/Index
E	PL	ID	0131	B

SCALA / ÉCHELLE
1:2000

IL PROGETTISTA/LE DESIGNER

Dott. Arch. Corrado GIOVANNETTI
Albo di Torino
N° 2736

L'APPALTATORE/L'ENTREPRENEUR

IL DIRETTORE DEI LAVORI/LE MAÎTRE D'ŒUVRE

TUNNEL EURALPIN LYON TURIN
TELT sas - Société Technique - Bâtiment "Homère"
13 allée de la Cité de Grenoble CS 90251 - 73375 Le Bourget du Lac cedex - France
Tel. +33 (0) 4.79.68.56.50 - Fax +33 (0) 4.79.68.56.75
C.F. e P.IVA 10031370019
Proprietà TELT Tous droits réservés - Propriété TELT Tutti i diritti riservati

SITAF S.p.A
SITAF Spa - Fr. San Giuliano, 2 - 10059 Susa TO (Italia)
Tel. +39 (0) 0122.621.621 - Fax +39 (0) 0122.622.036
C.F. e P.IVA 00513170019
Proprietà SITAF Tous droits réservés - Proprietà SITAF Tutti i diritti riservati

COD. FILE: NV02I0 E PL ID 0131 B