

Pec Direzione

Da: solvay.rosignano@pec.it
Inviato: venerdì 21 novembre 2014 12:22
A: MATTM Div. IV-AIA Posta Certificata
Cc: francesco posar; katia Bandini; roberta nigro
Oggetto: DVA-DEC-2010-0000496 - Solvay - Trasmissione aree di competenza SIC
Allegati: ALLEGATO 4 .pdf; allegato 4.dwg

Ministero dell'Ambiente e della Tutela del Territorio
del Mare - Direzione Generale Valutazioni Ambientali

E.prot DVA - 2014 - 0038672 del 24/11/2014

Destinatari:
GIPPC ID127/434 (dr. M. Mazzoni)

Il sottoscritto, per conto del legale rappresentante ing. Davide Papavero relativamente agli impianti di cui all'autorizzazione in oggetto, invia in allegato, come da accordi del recente incontro con il GIPPC, la planimetria dell'area industriale (zona colorata) del Parco Industriale Solvay.
Le aree che sono state cedute in competenza alla Società Italiana del Cloro, rispetto a tutte le altre Società presenti nel Parco, sono indicate nella planimetria con la colorazione celeste
Cordiali saluti.

Il Referente Controlli A.I.A.
Francesco Posar

Dr. Francesco Posar
Soda Ash & Derivated
Responsabile HSE e Laboratorio
Responsabile impianto Soc. SOLVAL
Referente Controlli A.I.A.
T: +39 0586 721184 - M: +39 345 4887682

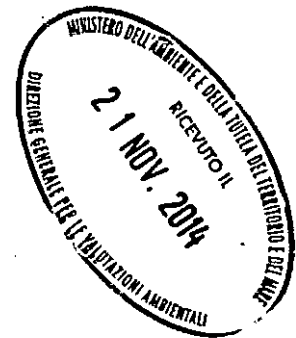

Solvay Chimica Italia S.p.A.
Stabilimento di Rosignano - Via Piave, 6
57016 Rosignano M.mo fraz. Rosignano Solvay (LI)
ITALY
www.solvay.com

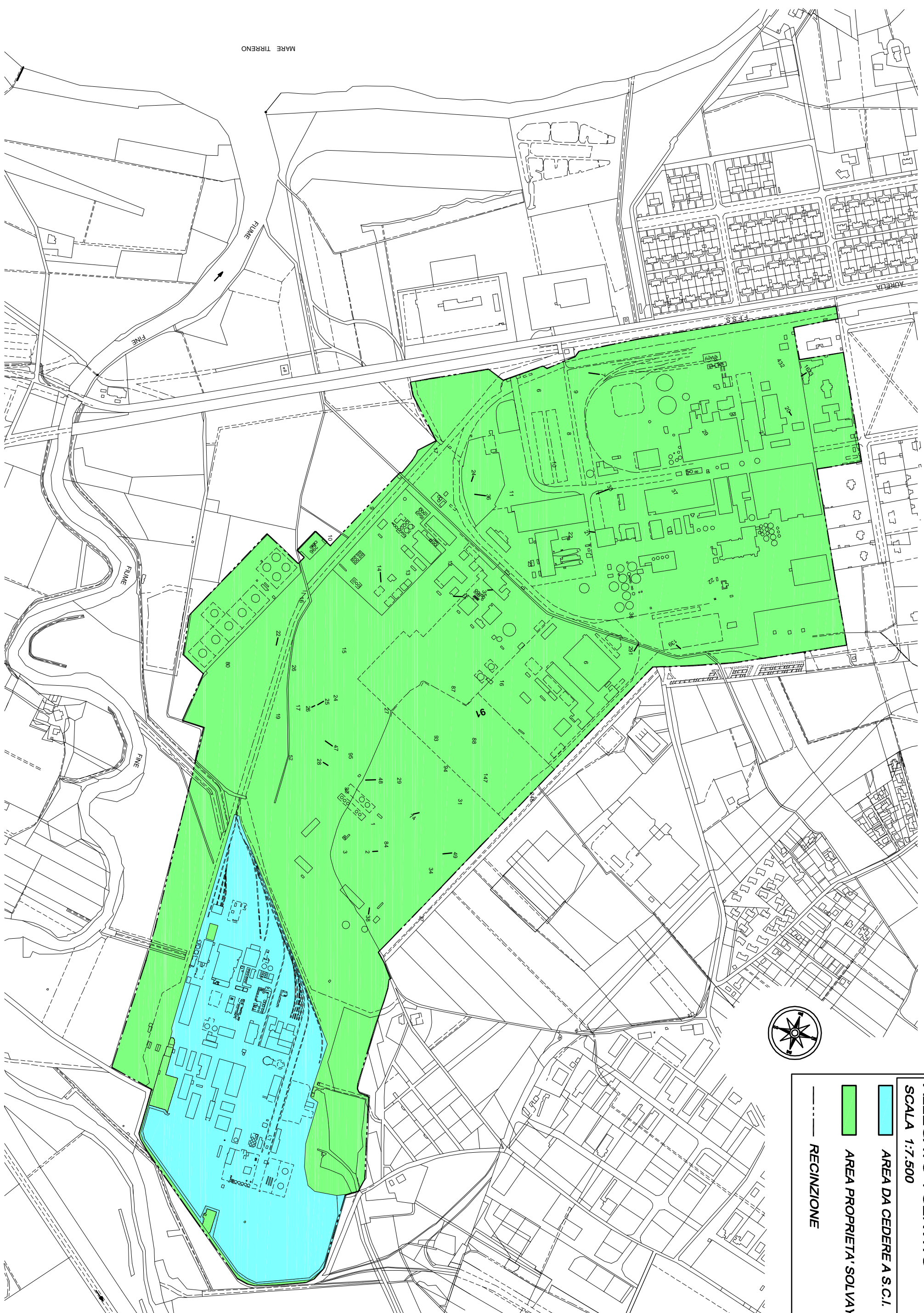

ALLEGATO 4 SERVITU'
SCALA 1:7.500

- AREA DA CEDERE A S.C.I.
- AREA PROPRIETA' SOLVAY
- RECINZIONE

