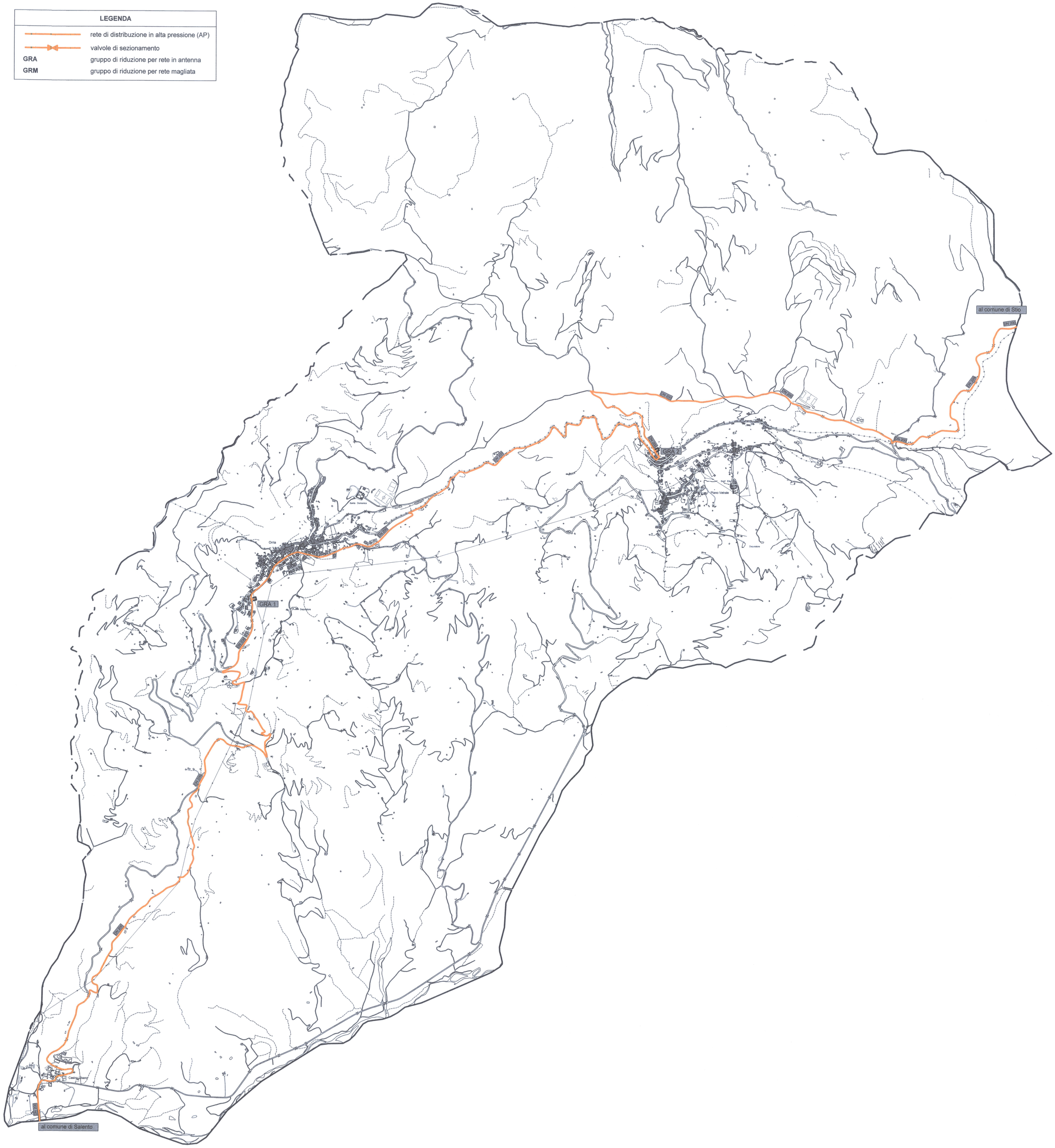

Comune di **ORRIA**
Provincia di **SALERNO**

RETE DI DISTRIBUZIONE GAS NATURALE NEL TERRITORIO COMUNALE
(Progetto in variante)

COMUNE DI ORRIA
Provincia di Salerno
-9 OTT. 2015
Prot. N. 3073

Allegato alla delibera di G.C. N.° 86 del 14/10/2015

Amalfitana GAS S.r.l. Via Fanelli 206/4 - 70125 Bari tel.: 080/5010277 - fax.:080/5019728 AMALFITANA GAS S.R.L.	n° commessa	Anno	n° elaborato
	520	2015	1
	Data:		maggio 2015
	Località:		Orria
	codice elaborato:		
	codice file:		

Committente:	Comune di **ORRIA**
Nome Progetto / Commessa:	Metanizzazione Comune di **ORRIA**
Fase Progettuale: **Definitivo**	Formato UNI:
	Scala: 1 : 10.000
Progettista: Dott. Ing. **Alberto DE FLAMMINEIS** Via Fanelli 206/4 - 70125 Bari	Titolo dell'elaborato: **Planimetria generale - Rete di distribuzione in alta pressione (AP)**
	Concessionaria: **Amalfitana GAS S.r.l.**

Revisioni	n°	data

Eseguito da:			Verificato da:			Controllo Aziendale da:		
data	nome	firma	data	nome	firma	data	nome	firma