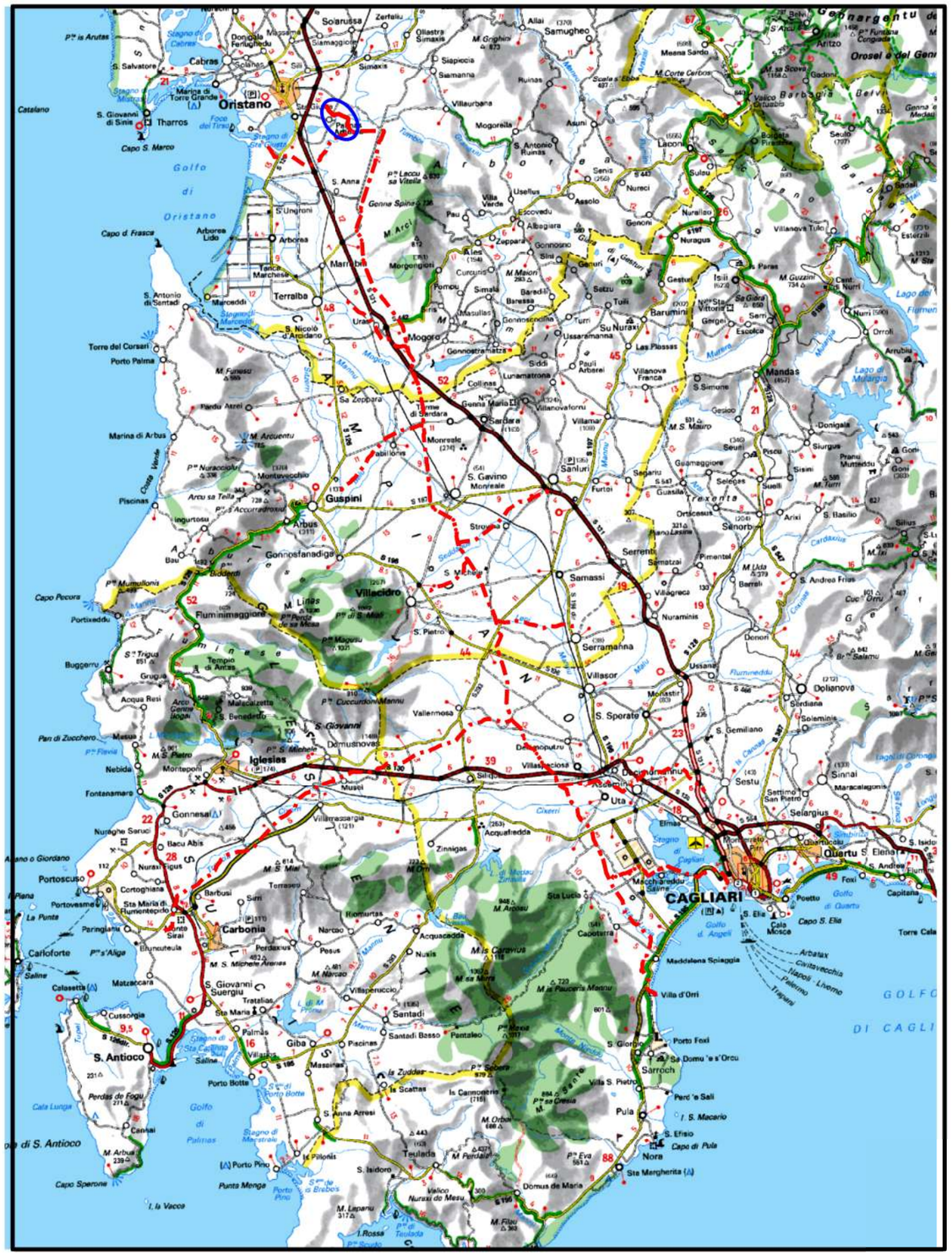
Il presente disegno e' di proprieta' aziendale - La Societa' tutelera' i propri diritti a termine di legge.


Oristano
Cabras
Tharros
Golfo di Oristano
Capo S. Marco
Capo d Frasca
Arborea
Marrubiu
Terralba
Mogoro
Guspini
Arbus
Gonnostanadiga
Villacidro
Fluminimaggiore
Portixeddu
Capo Pecora
Marina di Arbus
Torre del Corsari
Porto Palma
S. Antioco
Carloforte
Carbonia
Iglesias
Gonnesa
Portoscuso
Buggerru
Fontanamare
Portovesme
Calasetta
Cussorgia
Palmas
Giba
Santadi
Villaperuccio
Narcao
Pesus
Nuxis
Villamassargia
Zinnigas
Acquaresta
Domusnovas
Musei
Villamar
Serramanna
Villasor
Samassi
Sanluri
Furtei
Lunamatrona
Collinas
Siddi
Villanovaforru
Gonnosnò
Sardara
Monreale
S. Gavino Monreale
Ussaramanna
Las Plassas
Villanova Franca
Barumini
Su Nuraxi
Setzu
Tuili
Genuri
Gesturi
Isili
Nuragus
Nuraliao
Nureci
Asuni
Ruinas
Siamanna
Siapiccia
Simaxis
Ollastra Simaxis
Zerfaliu
Solarussa
Donigala Fenughedu
Massama
Siamaggiore
S. Salvatore
Catalano
S. Giovanni di Sinis
Marina di Torre Grande
Stagno di Cabras
Stagno di Mistras
Stagno di Santa Giusta
Foce del Tirso
Stagno di Pauli Majori
Stagno di Marceddì
Stagno di Sale Porcus
Stagno di Capo Frasca
Stagno di Corru S'Ittiri
Stagno di Mar Morto
Stagno di Cagliari
Stagno di Molentargius
Stagno di Santa Gilla
Stagno di Capo Pecora
Stagno di Porto Botte
Stagno di Maestrale
Golfo di Palmas
Golfo di Sant'Antioco
Golfo di Quartu
Golfo di Angeli
Golfo di Cagliari
Golfo di Teulada
Golfo di Porto Pino
Golfo di Nora
Golfo di Capo Spartivento
Golfo di Capo Malfatano
Golfo di Capo Teulada
Golfo di Capo Carbonara
Golfo di Capo Boi
Golfo di Capo Ferrato
Golfo di Capo Sferracavallo
Golfo di Capo Pula
Golfo di Capo Sperone

Progetto:

METANIZZAZIONE SARDEGNA
MET.:DER. PER ORISTANO CITTA'
DN 150 (6") DP 75 bar

RAPPRESENTAZIONE CARTOGRAFICA SU IMMAGINE AEREA

INDICE	DATA	REVISIONI	ELABORATO	VERIFICATO	APPROVATO
0	31/03/2017	EMISSIONE	J.PAPPALARDO	C. CASATI	V.FORLIVESI G.GIOVANNINI

SNAM RETE GAS

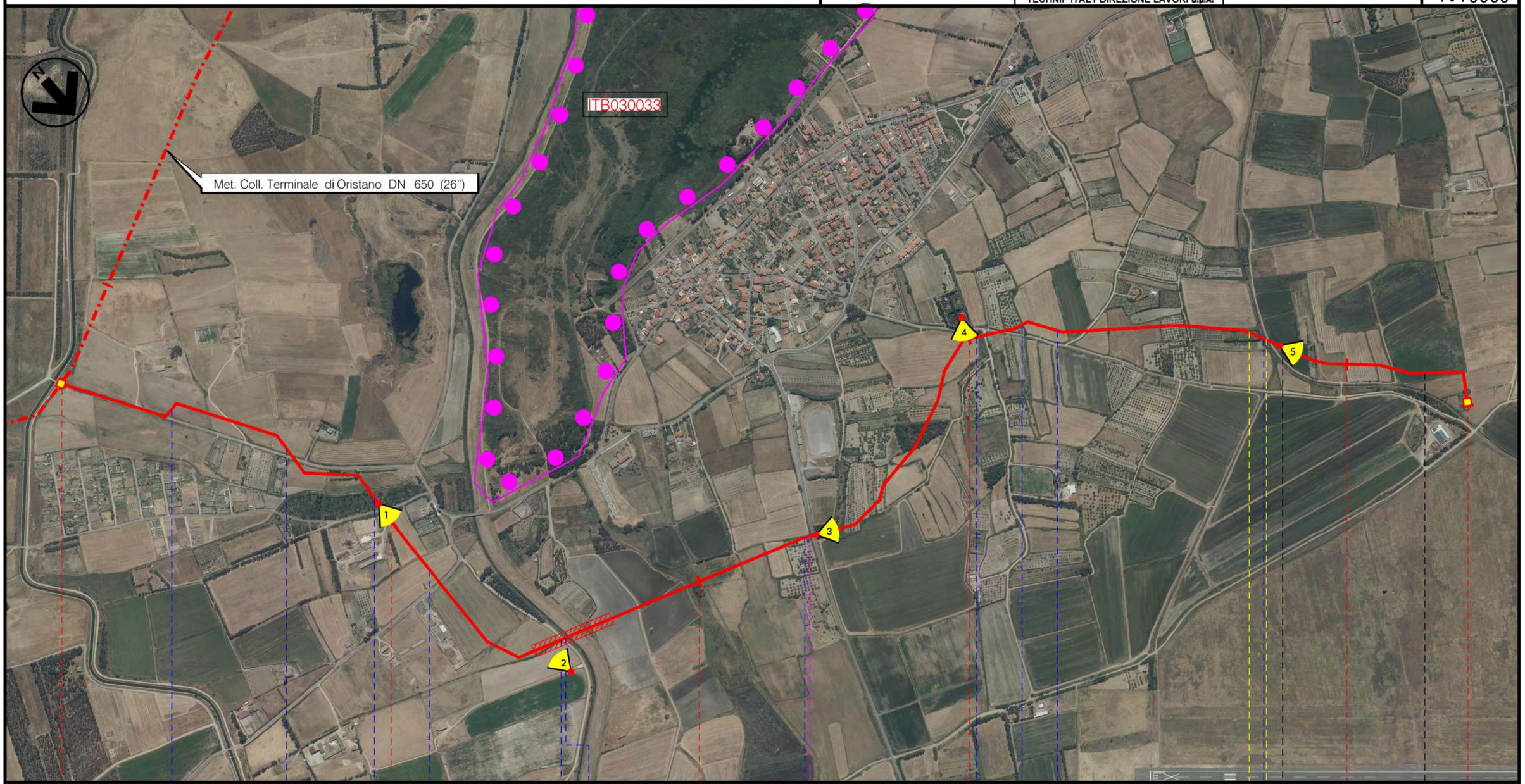
TechnipFMC
Rif TPIDL 073670-010-DW-3252-544
TECHNIP ITALY DIREZIONE LAVORI S.p.A.

PG-AFSZ-408

Comm.

Foglio 2 di 3

Scala 1:10000



0 | 1 | 2 | 3 | 4 | 4+395

PALMAS ARBOREA | SANTA GIUSTA | ORISTANO

ORISTANO

P.I.D.I. n. 4 — In prog. su Met. Coll. Terminale di Oristano — P.I.D.I. n. 1

Strada Com.le — Strada Com.le Pixiarbili — Riu Merd'e Cani — S.P. n. 53 — Strada Com.le Pisciarbili — Canale di Bonifica Spinarda

INTEC. 172500 FrM

DOCUMENTO DI PROPRIETA' Snam Rete Gas. LA SOCIETA' TUTELERA' I PROPRI DIRITTI IN SEDE CIVILE E PENALE A TERMINI DI LEGGE.

METANIZZAZIONE SARDEGNA

METANODOTTO DERIVAZIONE PER ORISTANO CITTA'
DN 150 (6") DP 75 bar

RAPPRESENTAZIONE CARTOGRAFICA SU IMMAGINE AEREA

INDICE	DATA	REVISIONI	ELABORATO	VERIFICATO	APPROVATO
0	31/03/2017	EMISSIONE	J.PAPPALARDO	C. CASATI	V.FORLIVESI G.GIOVANNINI

SNAM RETE GAS

TechnipFMC
Rif. TPIDL 073670-010-DW-3252-544
TECHNIP ITALY DIREZIONE LAVORI S.p.A.

PG-AFSZ-408

Comm.

Foglio 3 di 3

Scala 1:10000

LEGENDA

SIMBOLOGIA CARTOGRAFICA

- Metanodotto in progetto
- Altri metanodotti in progetto
- Gallerie, Tunnel, Mini–Microtunnel, Raise Boring e T.O.C.
- Impianti di linea in progetto
- Aree impianti stacco–terminale in progetto
- Piazzola di stoccaggio tubazioni
- Strada di accesso all'impianto
- Adeguamento strade esistenti
- Strade di accesso provvisorio
- Limite sovrapposizione fogli

SIMBOLOGIA MECCANICA

- Punto di intercettazione di linea (P.I.L.)
- Punto di intercettazione di derivazione importante (P.I.D.I.)
- Punto di intercettazione di derivazione semplice con stacco da P.I.L. (P.I.D.S.)
- Punto di intercettazione e derivazione semplice con stacco da Linea (P.I.D.S.)
- Punto di intercettazione con discaggio di allacciamento (P.I.D.A.)
- Punto predisposto per il discaggio di allacciamento (P.P.D.A.)
- Punto di sezionamento elettrico terminale (P.S.E.T.)
- Stazione predisposta per lancio e ricevimento PIG (L/R)
- Impianto di riduzione/regolazione della pressione

LEGENDA

- Siti di Importanza Comunitaria (SIC)

AREE ZPS

ITB030033 Stagno di Pauli Maiori di Oristano

Progressiva chilometrica	N.
Comuni	
Province	
Impianti	TIPO - N.
Attraversamenti	TIPOLOGIA ATTRAVERSATA (SS n. **, corso d'acqua, ferrovia, ecc.)

Il presente disegno e' di proprieta' aziendale – La Societa' tutelera' i propri diritti a termine di legge.