

DA REGGIOLO A FERRARA

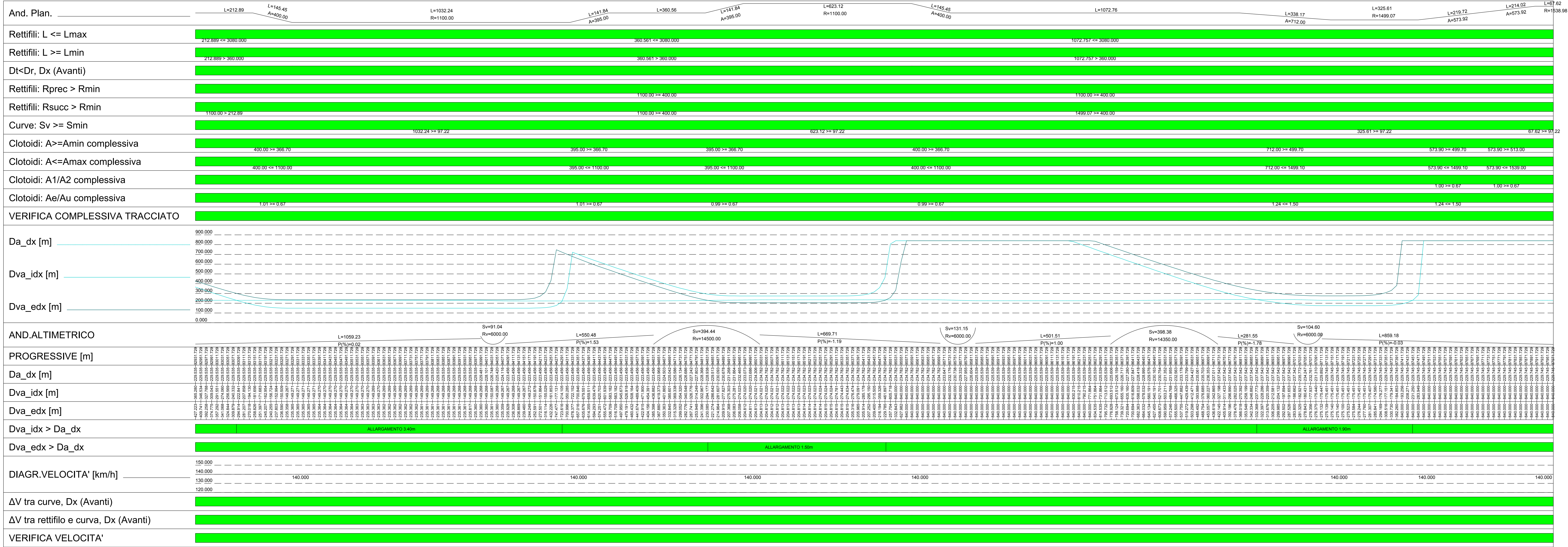

DA FERRARA A REGGIOLO

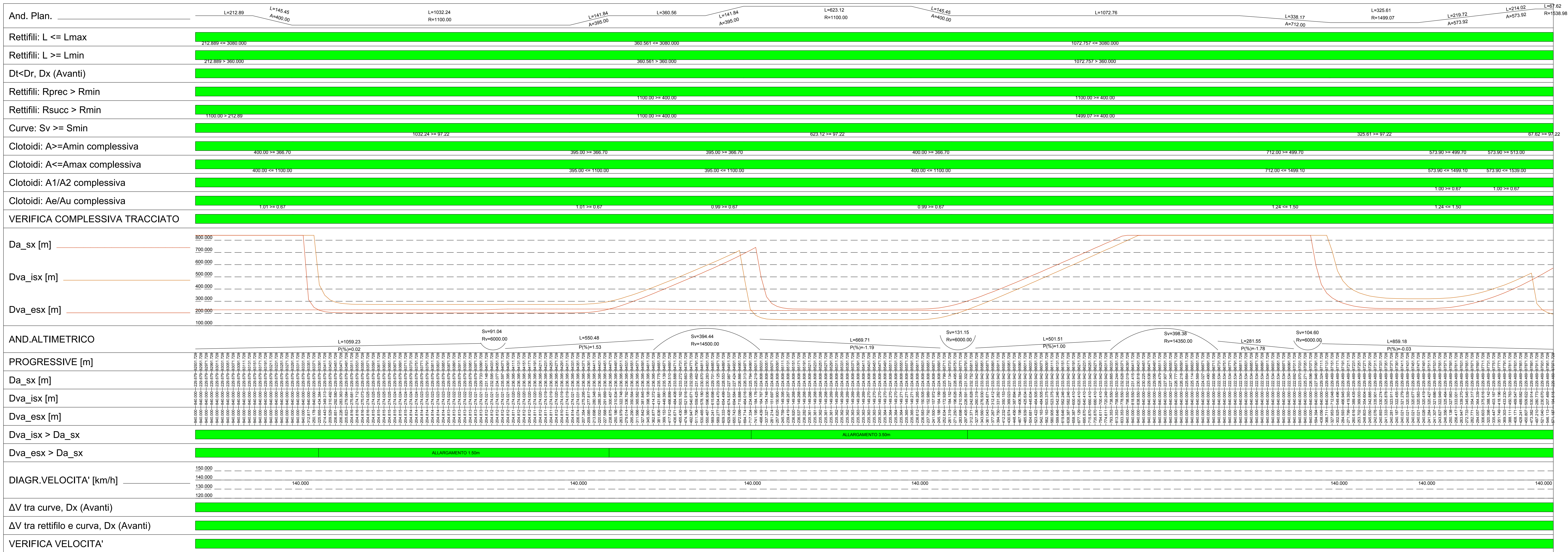

IL CONCESSIONARIO  
**ARC** AUTOSTRADA REGIONALE CISPADANA

IL CONCESSIONARIO  
**ARC** AUTOSTRADA REGIONALE CISPADANA

**AUTOSTRADA REGIONALE CISPADANA**  
 DAL CASELLO DI REGGIOLO-ROLO SULLA A22  
 AL CASELLO DI FERRARA SUD SULLA A13  
 CODICE C.U.P. 6810800000009

PROCEDURA DI V.I.A. IN CORSO (ID\_VIP: 2069):  
 INTEGRAZIONE RICHIESTA DALLA DPCM  
 DEL 24/1/2016 RELATIVA ALLA MODIFICA DEL TRACCIATO  
 AUTOSTRADALE IN CORRISPONDENZA DELL'ANSA DEL FIUME  
 PANARO E DELLO SCALVOLTO DI STRADA MAESTRA GRANDE

**PROGETTAZIONE STRADALE**  
 VARIANTI ANSA DEL PANARO - C/2  
 DIAGRAMMI DI VELOCITA' E VISIBILITA'

IL PROGETTISTA  
**Del. Ing. PIETRO MAZZOLI**  
 INGEGNERIA CIVILE  
 INGEGNERIA P.A.S.T.

RESPONSABILE INTEGRAZIONE  
 PRESTAZIONI SPECIALISTICHE  
**Del. Ing. PIETRO MAZZOLI**  
 INGEGNERIA CIVILE  
 INGEGNERIA P.A.S.T.

IL CONCESSIONARIO  
**Autostada Regionale**  
**Cispadana S.p.A.**  
 Presidente  
**Giuseppe Pizzetti**

IDENTIFICAZIONE ELABORATO  
 PD.102.STR.04

DATA  
 GENNAIO 2017

SCALA  
 1:5000

IL PROGETTO È STATO ELABORATO IN OTTOBRE 2016. IL PROGETTO È STATO ELABORATO IN OTTOBRE 2016. IL PROGETTO È STATO ELABORATO IN OTTOBRE 2016.