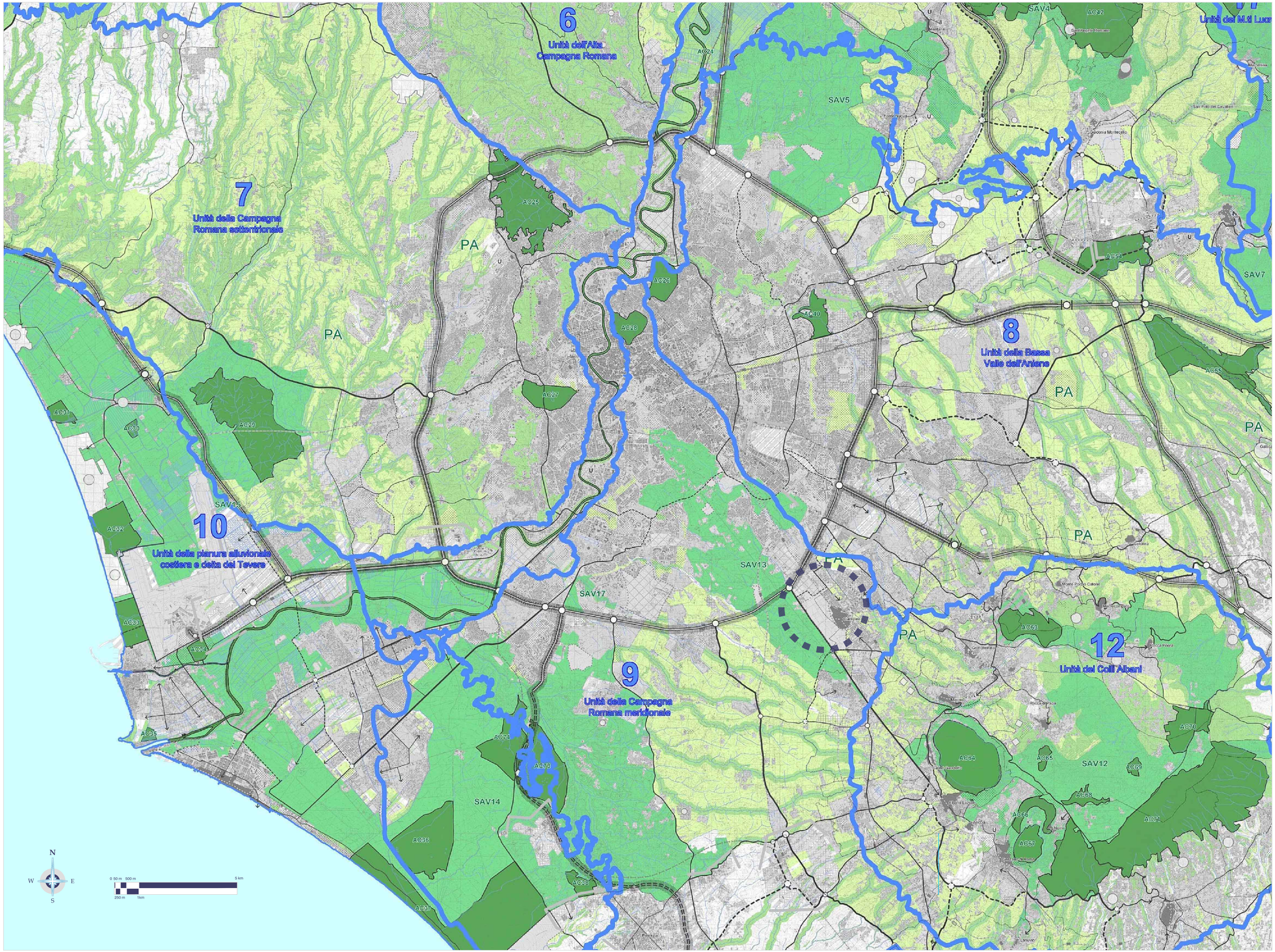

LEGENDA

Aeroporto G.B.PASTINE

RETE ECOLOGICA PROVINCIALE

Componenti primarie della Rete

AC **Aree core :** (ambiti di elevato interesse naturalistico, in genere già sottoposti a vincoli e normativa specifiche, all'interno dei quali è stata conservata sia alta o molto alta presenza di emergenze floristiche e faunistiche le tematiche di valore conservazionistico o biogeografico)

AC1 - Bosco Monte Cucco e Monte Cucchetto; Macchia del Cardeneal e Buche della Madonna; AC2 - Bosco Monte Zaborlo; AC3 - Bosco monte di Allumiere; AC4 - Bosco Pisciaquili e Bosco Forcatone; AC5 - Bosco Monte Rotondo; AC6 - Macchia Grande di Manziana; AC7 - Bosco Monte Ceoli e Macchia Grande di Manziana; AC8 - Sughereta del Sasso; AC9 - Monte Tuoro; AC10 - Macchia Tosta; AC11 - Pianoscarano; AC12 - Macchia di Manziana; AC13 - Caldara di Manziana; AC14 - Monte Paganico; AC15 - Tre Fontane; AC16 - Macchia Grande di Ponte Galeria; AC17 - Macchia Grande di Ponte Galeria; AC18 - Macchia Grande di Ponte Galeria; AC19 - Lago di Martignano; AC20 - Bosco Barcaccia; AC21 - Valle del Cremera - Zona del Sorbo; AC22 - Monte Sorrillo; AC23 - Tevere - Farfa; AC24 - Fiume Tevere; AC25 - Insughereta; AC26 - Villa Adra; AC27 - Villa Pamphili; AC28 - Villa Borghese; AC29 - Macchia Grande di Ponte Galeria; AC30 - Vasche di Maccarese; AC31- Bosco Igrofilo Cesolino-Maccarese; AC32 - Macchia Grande di Focene e Macchia dello Stagetto; AC33 - Coccia di Morto; AC34 - Macchia del Gattaceca e Macchia del Barco; AC35 - Macchia della Madonnetta; AC36 - Macchia Grande di Focene; AC37 - Macchia della Coccia di Morto; AC38 - Macchia della Cappuccilla; AC39 - Antica Lavanderia - Pratica di Mare; AC40 - Palude della Cervelletta; AC41 - Bosco di Gattaceca e Macchia del Barco; AC42 - Poggio Cono e Macchia di S. Angelo Romano; AC43 - Monte Gennaro; AC44 - Monte degli Elci e Monte Gretturne; AC45 - Monte degli Elci e Monte Gretturne; AC46 - Bosco Cerite Cerquetta;

AC47 - Bosco Macchia Grande di Castelgandolfo e Monte Cavo; AC48 - Bosco Cerdon; AC49 - Basso corso del Rio Fiumicino; AC50 - Bosco Magnanapoli; AC51 - Monti Ruffi; AC52 - Area Forestale Tiburtina; AC53 - Monte Guadagnolo; AC54 - Inalveo delle acque albaie; AC55 - S. Vittorino e Valloni di Postiglione; AC56 - Valle delle Comacchie; AC57 - Monte Aatore e Monti Simbruini centrali, Monte Tarlus e Turlendo, Bosco Spaviano e Bosco Pozzo del Gello; AC58 - Alta valle del Fiume Aniene; AC59 - Bosco Pala Muratai; AC60 - Ciesi Monte Afanno; AC61 - Monte Ginepro; AC62 - Monte Ginepro; AC63 - Sottosistema delle colate laviche; AC64 - Sottosistema delle colate laviche; AC65 - Sottosistema delle colate laviche; AC66 - Sottosistema delle colate laviche; AC67 - Lago di Nemi; AC68 - Sottosistema delle consoli, detriti di pendio e conglomerati poligenici; AC69 - Sottosistema delle colate laviche; AC70 - Cerquone - Doganello; AC71 - Macchia dell'Infernale e Sottosistemi delle colate laviche e delle consoli, detriti di pendio e conglomerati poligenici; AC72 - Lago di Gherlanello; AC73 - Macchia Grande di Ponte Galeria; AC74 - Macchia Grande di Ponte Galeria; AC75 - Macchia Grande di Ponte Galeria; Fosso S. Anastasio e Bosco di via della Cinque Miglia; AC76 - Lido dei Gigli; AC77 - Tor Caldara; AC78 - Villa Borghese di Nettuno; AC79 - Bosco Foglino, Zone umide a Vt del Fiume Astura; Litorale e poligono militare di Torre Astura; AC80 - Bosco Pedogneo e Bosco Volpiano; AC81 - Alta Valle del Torrente Rio e Bosco Canali - S. Marino; AC82 Gaio Monte Pilocco; AC83 - Monte Sonnevoia e Pian della Faggetta

SAV **Aree Buffer :** serbatoi di area vasta in prevalenza a contatto con aree caratterizzate dalla presenza di flora, fauna e vegetazione di rilevante interesse biogeografico e conservazionistico. Comprendono prevalentemente vasti ambiti di alta biodiversità e naturalità

SAV1 - Monti della Tolfa; SAV2 - Bosco Macchiagrande; SAV3 - Bosco Macchia Grande e Macchia di Galeria; - Macchia del Bosco; SAV4 - Macchia Grande di Focene; SAV5 - Macchia degli Etruschi; Macchia Gattaceca; SAV7 - Monti Lucretili; SAV8 - Monti Prenestini; SAV9 - Monti Simbruini; SAV10 - Gruppo; SAV11 - Monti Lepini; SAV12 - Castelli Romani; SAV13 - Agro Antico; SAV14 - Costel Porziano-Decima Malafede; SAV15 - Litorale Romano; SAV16 - Sughereta di Pomezia; SAV17 - Laurentino-Acqua Acetosa

Aree di connessione primarie (connessione lineare e landscape mosaic) comprendono prevalentemente vaste porzioni del sistema naturale, seminaturale, semiantropizzato, il reticolo idrografico, le aree di rispetto dei fiumi dei laghi e della fascia costiera e i sistemi forestali (ex legge Galasso, Codice Urbani)

Componenti secondarie

Territorio Agricolo Tutelato (nastri verdi) vaste porzioni di territorio agricolo spesso contigue sia alla matrice naturalistica che a quella insediativa. Oltre ad una elevata valenza ambientale risultano essenziali per garantire la funzionalità ecologica della REP

Elementi di discontinuità (ambiti poco estesi in parte interessati dal sistema agricolo ed in parte interessati dal sistema insediativo, sono essenziali per garantire la funzionalità della REP in situazioni di elevata antropizzazione)

UNITÀ TERRITORIALI AMBIENTALI - UTA

1

1 Unità della Tolfa
2 Unità del M.ti Sabatini
3 Unità della Valle del Tevere a monte di Roma
4 Unità dei M.ti Cornicolani e Sabina meridionale
5 Unità delle alluvioni della Valle del Tevere
6 Unità dell'Alta Campagna Romana
7 Unità della Campagna Romana settentrionale
8 Unità della Bassa Valle dell'Aniene
9 Unità della Campagna Romana meridionale
10 Unità della pianura alluvionale costiera e delta del Tevere
11 Unità dei complessi vulcanici laziali antichi e recenti
12 Unità dei Colli Albani
13 Unità dell'alta Valle del Sacco
14 Unità dei M.ti Lepini
15 Unità dei M.ti Ernici laziali
16 Unità dei M.ti Prenestini-Ruffi
17 Unità dei M.ti Lucretili

SIC **Siti di importanza comunitaria - SIC marini**

(G.R.P. 12 Marzo 2013 - G.U.R.P. 8 settembre 1997 n. 207 di recepimento della Direttiva Habitat 92/43/CEE e DPR 357/97 e 120/2003)

SIC1 - Fondali tra Punta S. Agostino e Punta Mattonara - SIC2 - Fondali tra Punta del Percoraro e Capo Linaro - SIC3 - Fondali antistanti S. Marinella - SIC4 - Secche di Macchiatonda - SIC5 - Secche di Torre Flavia - SIC6 - Secche di Tor Paterno

Previsioni insediative ed infrastrutturali del PTPG della tavola di piano
TP2: Disegno programmatico di struttura

Occupazione del suolo attuale e programmatico

Aree Militari

Rete Ferroviaria

Rete nazionale ad Alta Capacità (AC) e relative stazioni
Rete nazionale regionale e interregionale e relative stazioni
Rete in concessione e relative stazioni
Rete delle metropolitane e relative stazioni

Rete Viaria

Grande rete
Rete di 1° livello metropolitano
Rete di 2° livello metropolitano

ENAC Ente Nazionale per l'Aviazione Civile

Aeroporti di Roma ADR

AEROPORTO "G.B. PASTINE DI CIAMPINO" - ROMA

MASTERPLAN

AEROPORTI DI ROMA SpA

DIRETTORE SVILUPPO INFRASTRUTTURE:
Ing. Giorgio GREGORI

POST HOLDER AREA PROGETTAZIONE INFRASTRUTTURE E SISTEMI:
Ing. Paolo CAMBULA

Scala: 1:50000

TITOLO ELABORATO:
INQUADRAMENTO TERRITORIALE:
PIANO TERRITORIALE PROVINCIALE GENERALE
RETE ECOLOGICA PROVINCIALE

AGGIORNAMENTI :

RIFERIMENTI :

Data:	Riferimenti Committente	Codice Commessa	Area di Intervento	Fase	Settore	Tipo Elaborato	Numero	Rev.
Giugno 2015							MP009	–