

PIANTA PIANO TERRA A QUOTA MT 1.50

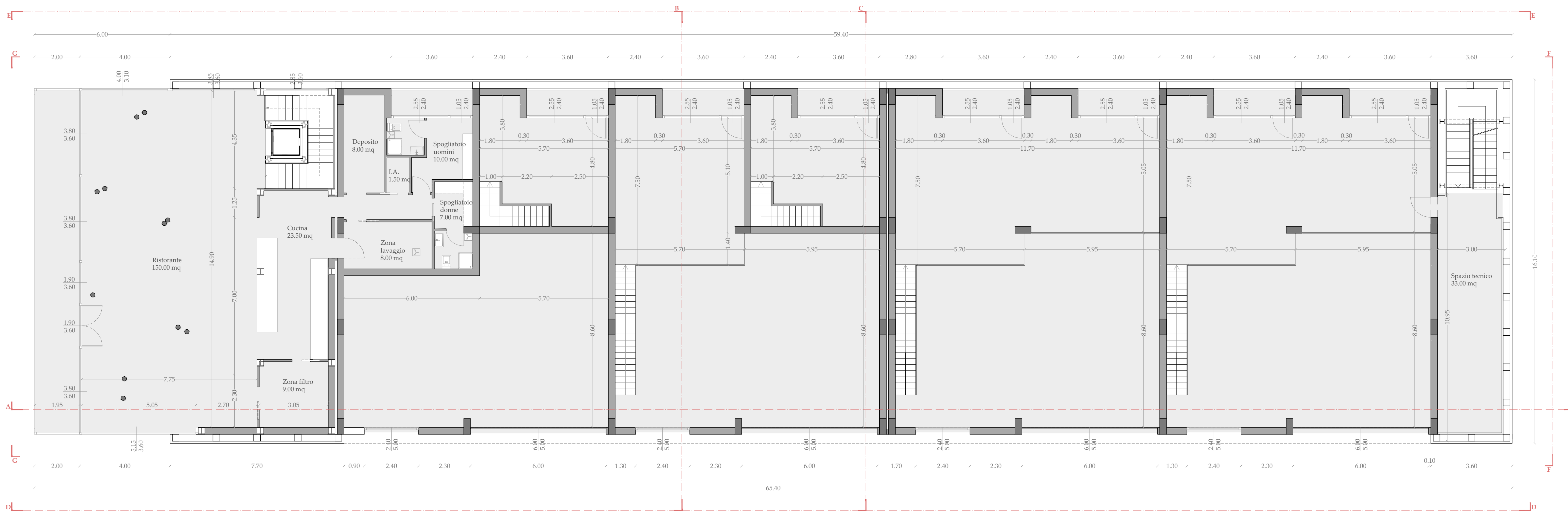

PIANTA PIANO PRIMO A QUOTA MT 5.00

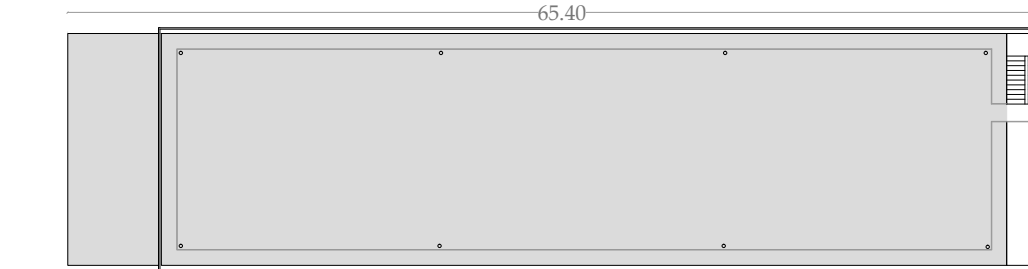
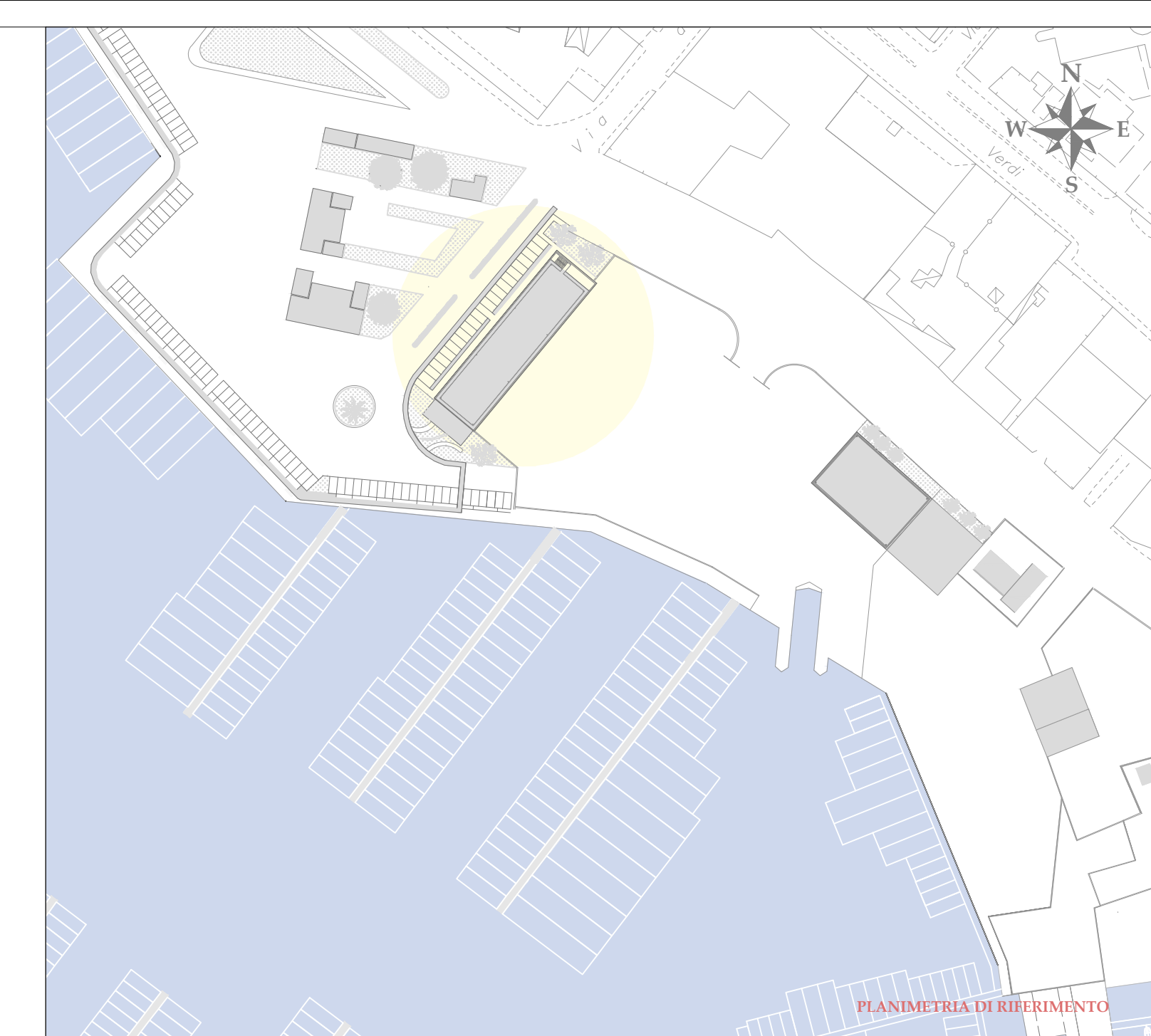

PIANTE DELLE COPERTURE IN SCALA 1:500

REGIONE SICILIA
Provincia di Trapani

Comune di Marsala

**PROGETTO DEFINITIVO MARINA DI MARSALA
FUTURO PIANO REGOLATORE PORTUALE**



Stato Progetto: DEFINITIVO | Rev: 02 | Data: aprile 2014 | Scala: 1:100

MM
A.24

Edifici CT1 - R:
piante
Committente:
M.Y.R. Marsala Yachting Resort S.r.l.
Via Favara 452/c bis - T. +39 0923 722319



Capo Progetto e Marina Designer
Ing. Massimo Ombra
Ordine degli Ing. della Provincia di Trapani n°1046



| | | |
|---|---|--|
| Progettisti | Coordinamento gruppo di progettazione: | Ing. Francesco Di Noto |
| Progettazione Architettonica: | Progettazione Architettonica: | Arch. Stefania Bacci |
| Progettazione Architettonica: | Progettazione Architettonica: | Itinerlab Srl - Architetti Nuzzo |
| Ingegneria marittima / civile e studi ambientali: | Ingegneria marittima / civile e studi ambientali: | Ing. Antonio D'Arrigo |
| Collaboratori | Opere marittime: | Ing. Agostino La Rosa |
| Analisi strutturali e geotecniche: | Analisi strutturali e geotecniche: | Ing. Nicola Rustica |
| Impianti idrici: | Impianti idrici: | Ing. Giovanni Berbiglia |
| Impianti elettrici e di illuminazione: | Impianti elettrici e di illuminazione: | Ing. Pietro Inferra / Ing. Massimo Brancatelli |
| Aspetti ambientali: | Aspetti ambientali: | Ing. Domenico Mangano |
| Studi geologici e geotecniche: | Studi geologici e geotecniche: | Dott. Piero Merk Ricordi |

QUESTO DOCUMENTO PUO' ESSERE UTILIZZATO ESCLUSIVAMENTE PER LE FINALITA' PREVISTE DAL CONTRATTO IN BASE AL QUALE LO STESSO E' STATO FORNITO. LA REPRODUZIONE, LA CESSIONE E COMRADE CON UTILIZZO PER FINALITA' DIVERSE SONO RECLAMATE IN ASSISTENZA DI PROVA. AUTORIZZAZIONE DA PARTE DEL REDATTORE DEL DOCUMENTO. IL CONTRIBUTO DEL DOCUMENTO E' PROTETTO DALLA LEGGE DEL DIRITTO D'AUTORE E LA PROPRIETA' INTELLETTUALE.