

FRONTE AA

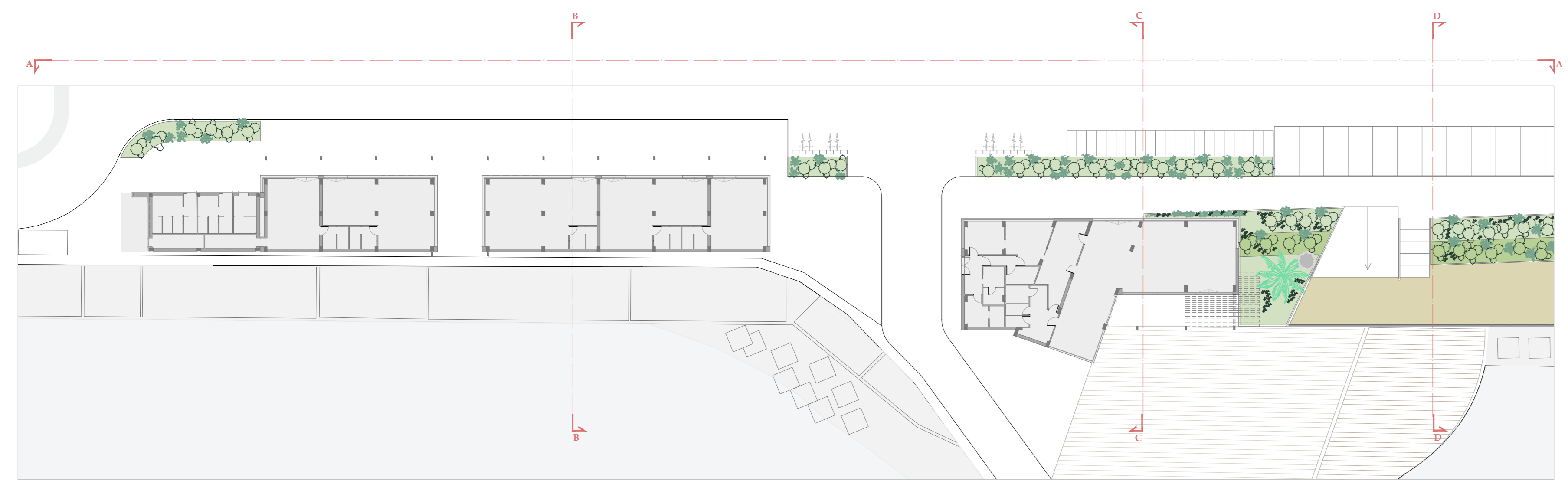

PLANIMETRIA DI RIFERIMENTO

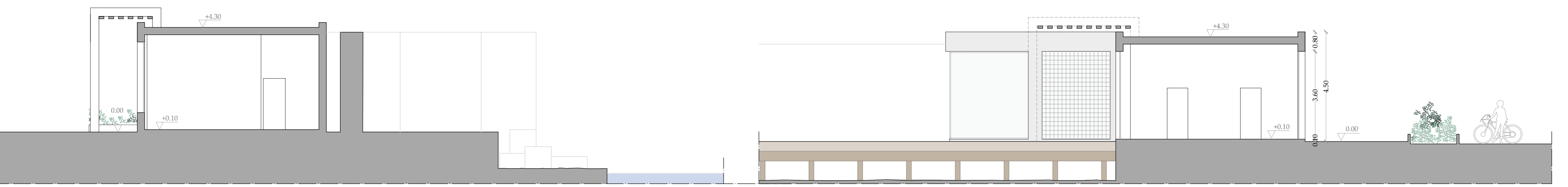

SEZIONE CC

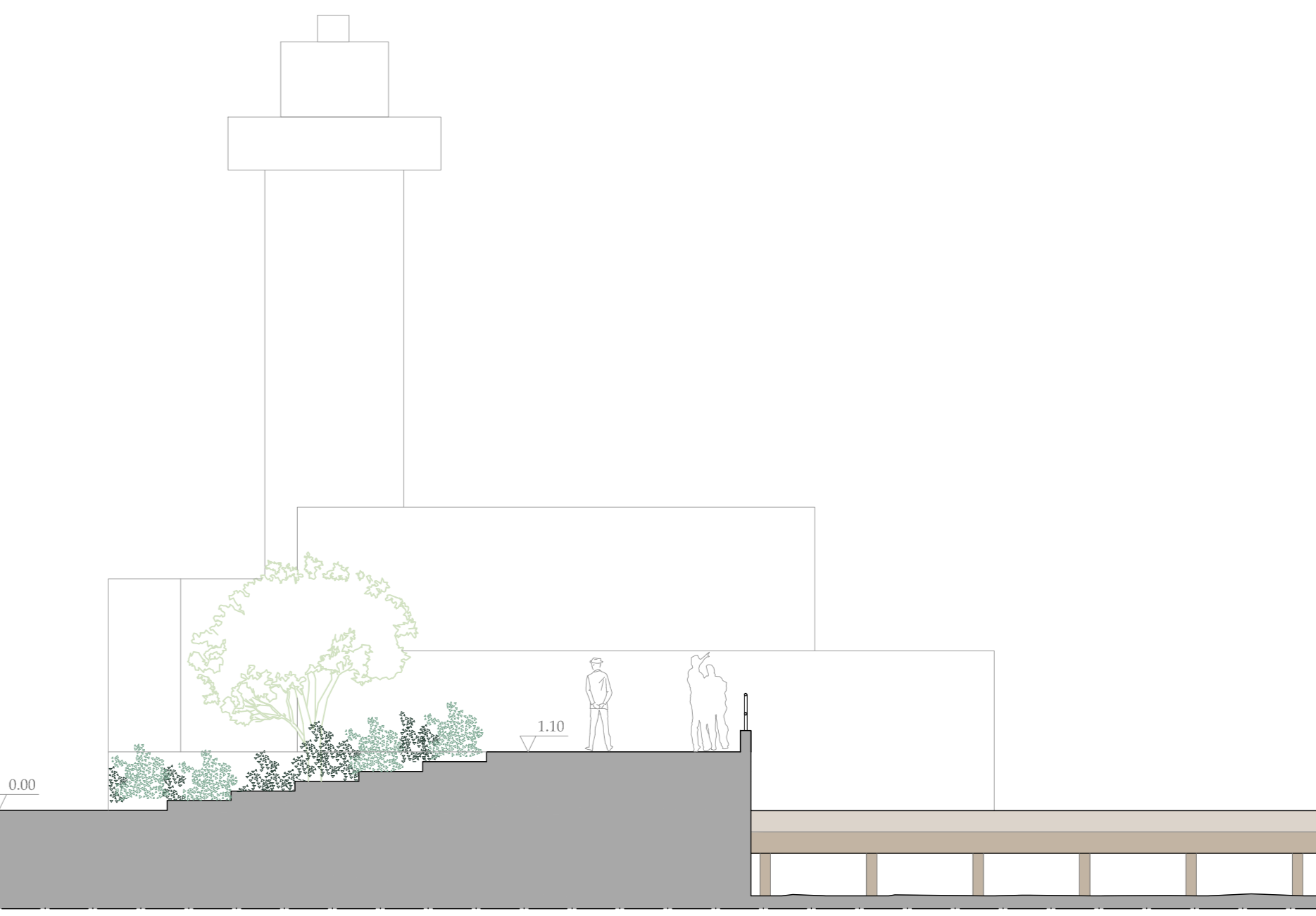

SEZIONE BB

PROGETTO DEFINITIVO MARINA DI MARSALA
 FUTURO PIANO REGOLATORE PORTUALE



Tav.	Stato Progetto	DEFINITIVO	Rev.	02	Data	aprile 2014	Scala	1:100
------	----------------	------------	------	----	------	-------------	-------	-------

MM
A.19

Descrizione:
MC1, MC2/3, MC4, MC5: Locali commerciali, servizi igienici, lounge bar: fronti e sezioni

Committente:
M.Y.R. Marsala Yachting Resort S.r.l.
 Via Favara 452/c bis - T. +39 0923 722319



Capo Progetto e Marina Designer: **Ing. Massimo Ombrà**
 Ordine degli Ing. della Provincia di Trapani n°1046

Progettisti:
 Coordinamento gruppo di progettazione: **Ing. Francesco Di Noto**
 Progettazione Architettonica: **Arch. Stefania Bacci**
 Progettazione Architettonica: **Itinerlab Srl - Architetti Nuzzo**
 Ingegneria marittima / civile e studi ambientali: **Ing. Antonio D'Arrigo**

Collaborazioni:
 Opere marittime: **Ing. Agostino La Rosa**
 Analisi strutturali e geotecniche: **Ing. Nicola Rustica**
 Impianti idrici: **Ing. Giovanni Berbiglia**
 Impianti elettrici e di illuminazione: **Ing. Pietro Inferra / Ing. Mario Brancatelli**
 Aspetti ambientali: **Ing. Domenico Mangano**
 Studi geologici e geotecniche: **Dott. Piero Merk Ricordi**

QUESTO DOCUMENTO NON DEVE ESSERE UTILIZZATO ESCLUSIVAMENTE PER LE FINALITÀ PREVISTE DAL CONTRATTO IN BASE AL QUALE LO STUDIO È STATO FORNITO. LA RIPRODUZIONE, LA SEZIONE E L'USO COMPLESSIVO CON UTILIZZO PER FINALITÀ DIVERSE SONO VIETATE IN AGENZIA D'AUTORIZZAZIONE DA PARTE DEL RESPONSABILE DEL DOCUMENTO, IL CONTENUTO DEL DOCUMENTO È PROTETTO SULLA NORMA DEL DIRITTO D'AUTORE E LA PROPRIETÀ INTELLETTUALE.