

LEGENDA

CP	Capitaneria di Porto	B	Biglietteria Aliscafi + servizi accessori	UF	Uffici
D	Ufficio Dogana	CA1 - CA4	Edifici e capannoni artigianali	CN	Cantiere nautico
MT	Cabina di media tensione	CM1 - CM2	Capannoni industriali mobili	Te	Tettoie
CH	Chiosco				

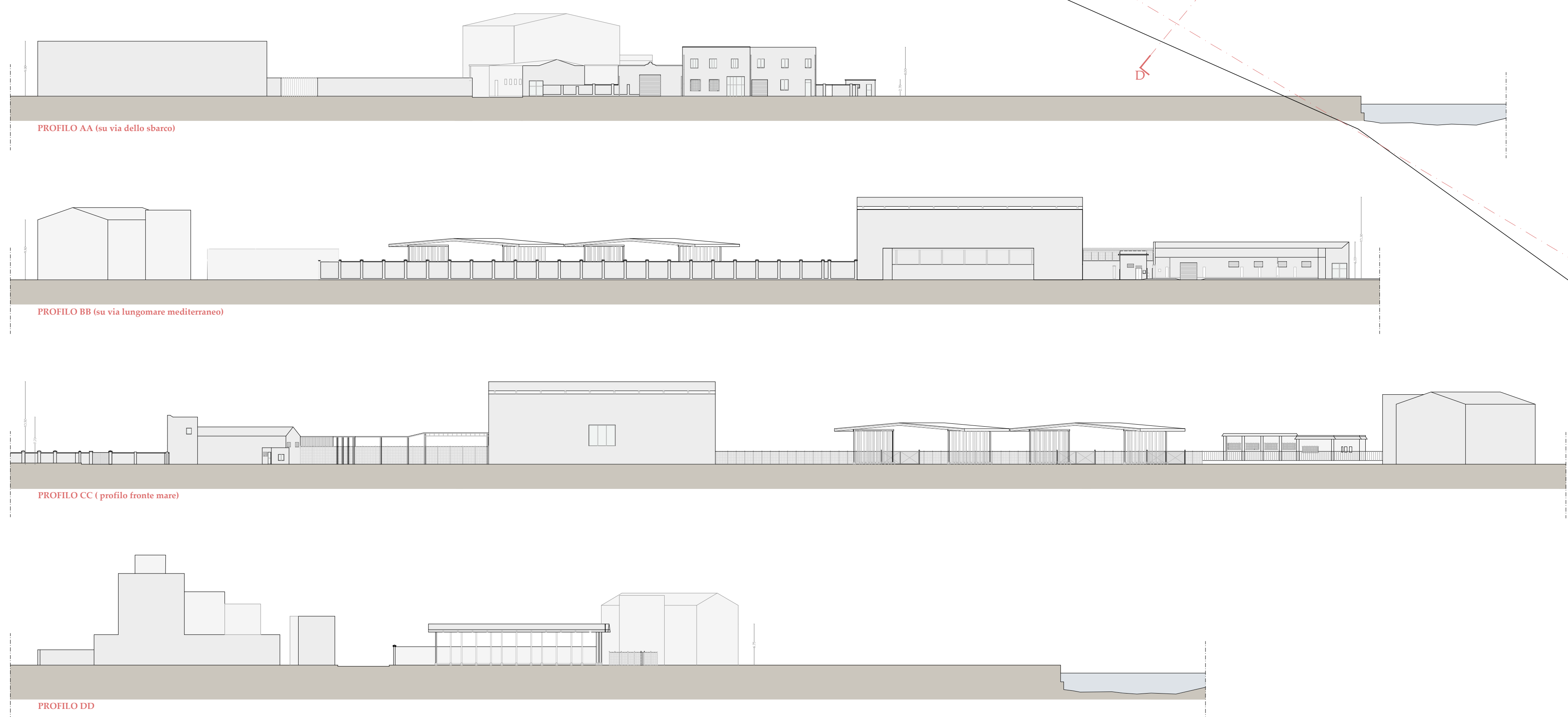
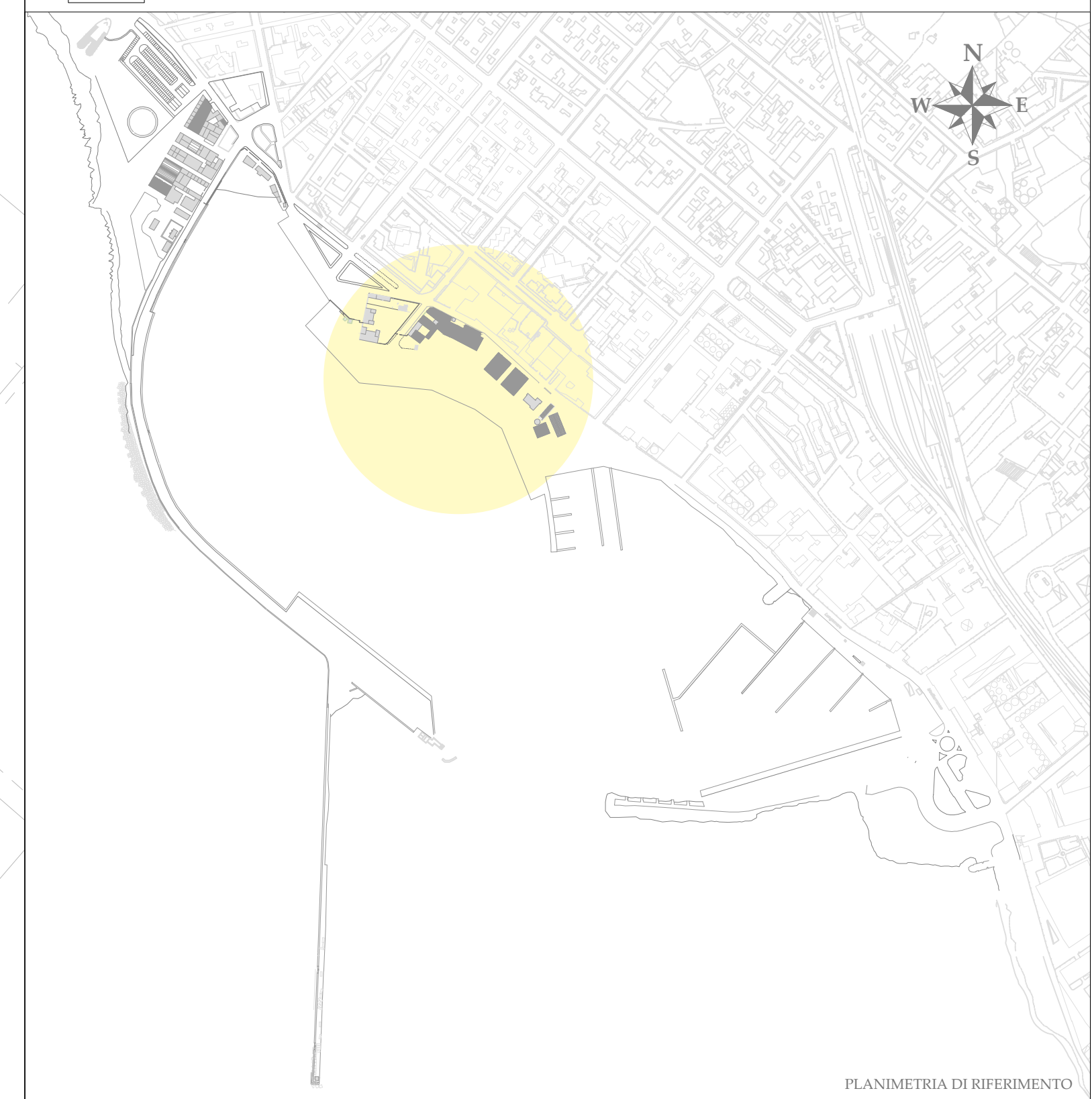

REGIONE SICILIA
 Provincia di Trapani Comune di Marsala

**PROGETTO DEFINITIVO MARINA DI MARSALA
 FUTURO PIANO REGOLATORE PORTUALE**



Tav. Stato Progetto **DEFINITIVO** Rev. **01** Data **aprile 2014** Scala **1:500**

AP D.11 Stato di fatto, area banchina curvilinea: planimetria e profili degli edifici esistenti

Comitatore:
M.Y.R. Marsala Yachting Resort S.r.l.
 Via Favara 452/c bis - T. +39 0923 722319

MyR
 Marsala Yachting Resort

Capo Progetto e Marina Designer Timbro e Firma

Ing. Massimo Ombra
 Ordine degli Ing. della Provincia di Trapani n°1046

Progettisti:
 Coordinamento gruppo di progettazione: **Ing. Francesco Di Noto**
 Progettazione Architettonica: **Arch. Stefania Bacci**
 Progettazione Architettonica: **Itinerlab Srl - Architetti Nuzzo**
 Ingegneria marittima / civile e studi ambientali: **Ing. Antonio D'Arrigo**

Collaborazioni:
 Opere marittime: **Ing. Agostino La Rosa**
 Analisi strutturali e geotecniche: **Ing. Nicola Rustica**
 Impianti idrici: **Ing. Giovanni Berbiglia**
 Impianti elettrici e di illuminazione: **Ing. Pietro Inferrera / Ing. Massimo Brancatelli**
 Aspetti ambientali: **Ing. Domenico Mangano**
 Studi geologici e geotecnici: **Dott. Piero Merk Ricordi**

QUESTO DOCUMENTO NON DEVE UTILIZZARSI ESCLUSIVAMENTE PER LE FINALITÀ PREVISTE DAL CONTRATTO IN BASE AL QUALE LO STESSO È STATO FORNITO. LA RIPRODUZIONE, LA DISTRIBUZIONE E L'USO NON AUTORIZZATI SONO VIETATI IN ASSENZA DI PREVENTIVA AUTORIZZAZIONE DA PARTE DEL RESPONSABILE DEL DOCUMENTO. IL CONTENUTO DEL DOCUMENTO È PROTETTO DALLA LEGGE SUL DIRITTO D'AUTORE E LA PROPRIETÀ INTELLETTUALE.